OFICINA DE SEGURANÇA NA INTERNET

COMO USAR A INTERNET COM SEGURANÇA E DIVERSÃO!

PROFESSOR ALEXANDRE

O QUE É A INTERNET?

📌 A INTERNET É UMA GRANDE REDE.

⏩ QUE CONECTA:

- COMPUTADORES;
- CELULARES;
- TABLETS ;
- OUTROS APARELHOS;

🌍 POR TODO MUNDO!

🌍 É COMO SE TODOS OS APARELHOS ESTIVESSEM DE MÃOS DADAS, TROCANDO MENSAGENS.

- QUANDO VOCÊ MANDA UM ÁUDIO NO WHATSAPP OU ASSISTE UM VÍDEO.

- SEU APARELHO ESTÁ CONVERSANDO COM OUTRO COMPUTADOR QUE PODE ESTAR BEM LONGE.

COMO OS APARELHOS SE CONECTAM?

📡 A INTERNET USA:

- CABOS.
- AR (WI-FI - SINAIS DE RÁDIO)

COMO OS APARELHOS SE CONECTAM?

🔌 MESMO QUANDO USAMOS WI-FI, NO FINAL TUDO CHEGA NOS CABOS QUE LEVAM AS INFORMAÇÕES BEM LONGE UTILIZANDO LUZ.

(ATRAVÉS DA FIBRA ÓPTICA)

CABOS QUE CRUZAM O OCEANO!

🌊 EXISTEM CABOS GIGANTES EMBAIXO DO MAR!

🧵 ELES LIGAM UM CONTINENTE AO OUTRO, PARA A INTERNET FUNCIONAR EM TODA PARTE.

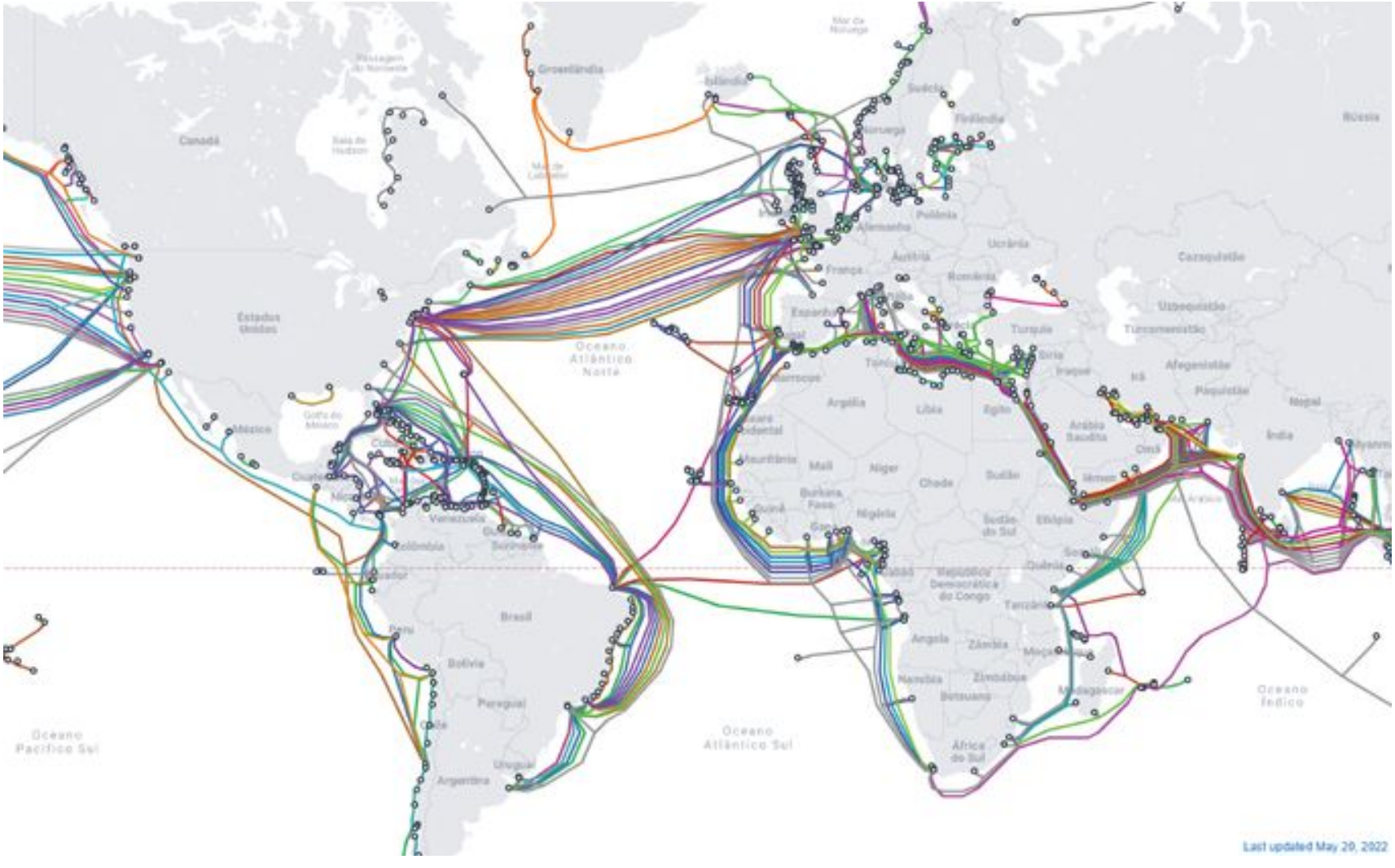
Canadá
Estados Unidos
México
Groenlândia
Islândia
Suécia
Finlândia
Noruega
Rússia
Polônia
Alemanha
Ucrânia
Áustria
França
Romênia
Espanha
Turquia
Síria
Iraque
Cazaquistão
Uzbequistão
Turcomenistão
Afeganistão
Paquistão
Nepal
Índia
Marrocos
Argélia
Líbia
Egito
Arábia Saudita
Omã
Mauritânia
Mali
Níger
Chade
Sudão
Iêmen
Burkina Faso
Nigéria
Sudão do Sul
Etiópia
Venezuela
Colômbia
Equador
Brasil
Peru
Bolívia
Paraguai
Chile
Uruguai
Argentina
Angola
Zâmbia
Namíbia
Zimbábue
Botsuana
Madagascar
Tanzânia
Quênia
República Democrática do Congo
África do Sul
Oceano Atlântico Norte
Oceano Atlântico Sul
Oceano Pacífico Sul
Oceano Índico
Last updated May 20, 2022

RESCUE

COMO ACESSAMOS A INTERNET?

DISPOSITIVOS

NAVEGADORES
E OUTROS
APLICATIVOS...

COMO ACESSAMOS A INTERNET?

- 📱💻 QUANDO USAMOS A INTERNET, ACESSAMOS A WEB, QUE É COMO UMA **BIBLIOTECA DIGITAL**.

- CHEIA DE INFORMAÇÕES, JOGOS, VÍDEOS E MUITO MAIS!

ORGANIZAÇÃO DA WEB

- 📚 EM SITES. (LIVROS)
- DENTRO DELES EXISTEM PÁGINAS.
- 👉 QUANDO CLICAMOS EM LINKS
- VAMOS DE UMA PÁGINA PARA OUTRA!
- COMO VIRAR PÁGINAS DE UM LIVRO!

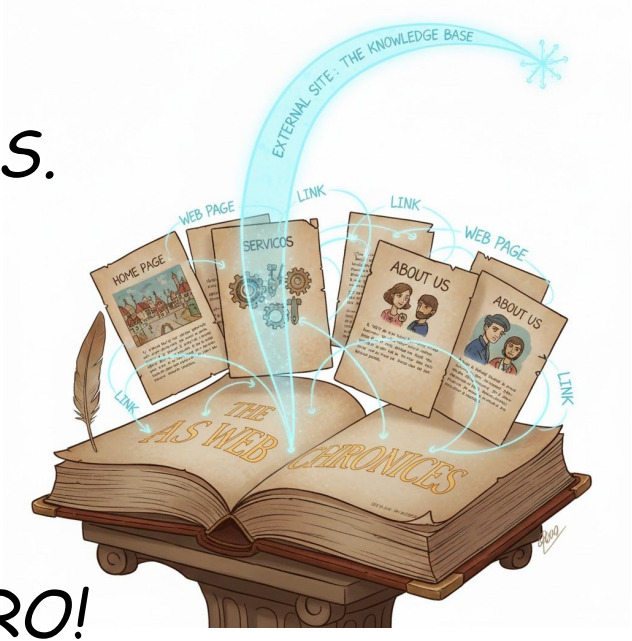

O QUE É O LINK?

- É UM ENDEREÇO QUE NOS LEVA A OUTRO LUGAR NA WEB

- PODE SER UMA PALAVRA, UMA IMAGEM OU UM BOTÃO

- QUANDO CLICAMOS NO LINK... ELE NOS LEVA PARA OUTRA PÁGINA! ✨

Exemplos de Links da Web

POR QUE ISSO É IMPORTANTE?

💬 PODEMOS CONVERSAR COM PESSOAS DE OUTROS LUGARES.

🎮 JOGAR COM AMIGOS QUE ESTÃO LONGE.

📚 PESQUISAR E APRENDER COISAS NOVAS.

ENTÃO A INTERNET

- LUGAR PARA APRENDER, JOGAR, CONVERSAR

- **MAS PRECISAMOS TER CUIDADOS!**

SEGURANÇA NA INTERNET

QUEM PODE VER O QUE EU POSTO?

- FOTOS, VÍDEOS, MENSAGENS
  - PODEM SE ESPALHAR
- SEMPRE PEDIR AJUDA A UM ADULTO

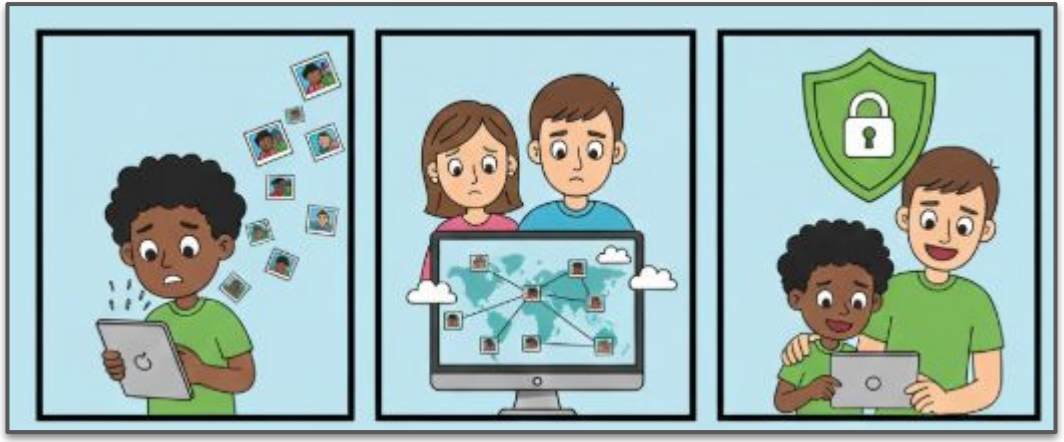

PODE OU NÃO PODE?

- ACEITAR CONVITE DE DESCONHECIDO?
- CLICAR EM LINK PISCANDO?
- POSTAR FOTO DA FAMÍLIA?

OS PERIGOS ESCONDIDOS NOS JOGOS

- GENTE DESCONHECIDA
- CONVERSAS QUE DEIXAM DESCONFORTÁVEL

SE ALGO ASSUSTAR...

- PAUSAR
- CONTAR PARA RESPONSÁVEL
- NUNCA FICAR COM MEDO DE PEDIR AJUDA

🚫 NÃO CONVERSAR COM ESTRANHOS NA INTERNET

CUIDADO COM PESSOAS ESTRANHAS OU QUE VOCÊ CONHECE APENAS PELA INTERNET

🚫 NÃO FORNEÇA:

- DADOS PESSOAIS
- ENDEREÇO
- TELEFONE

🚫NUNCA MARQUE ENCONTROS.

🖼️ NÃO POSTAR FOTOS SUAS OU DA FAMÍLIA SEM PEDIR PERMISSÃO

CUIDADO COM O QUE VOCÊ COMPARTILHA!

- PENSE BEM ANTES DE POSTAR ALGO NA INTERNET.
- DEPOIS SERÁ DIFÍCIL REMOVER.

- NÃO POSTE, NÃO CURTA E NEM COMPARTILHE CONTEÚDOS QUE PREJUDIQUEM OUTRAS PESSOAS.

🎮DICAS PARA OS JOGOS ONLINE

- USE UM APELIDO (NICKNAME) QUANDO ESTIVER JOGANDO ONLINE.

- NÃO FORNEÇA SEU NOME COMPLETO NEM PASSE SENHAS PARA OUTROS JOGADORES.

VOCÊ GOSTA DE FAZER VÍDEOS?

ANTES DE POSTÁ-LOS, MOSTRE PARA:

- SEUS PAIS
- ADULTO DE CONFIANÇA

PARA QUE ELES AVALIEM SE PODEM SER PUBLICADOS.

PENSE BEM ANTES DE ESCREVER ALGO OU ENVIAR FOTOS E VÍDEOS

RESPEITE O TRABALHO DOS OUTROS

SE NA SUA LIÇÃO VOCÊ USAR INFORMAÇÕES DA INTERNET, DEIXE CLARO QUE AQUILO FOI COPIADO. LEMBRE-SE DE CITAR A FONTE, OU SEJA, O *SITE* OU O PERFIL DE ONDE VOCÊ COPIOU.

❌ NÃO CLICAR EM LINKS PISCANDO OU SUSPEITOS

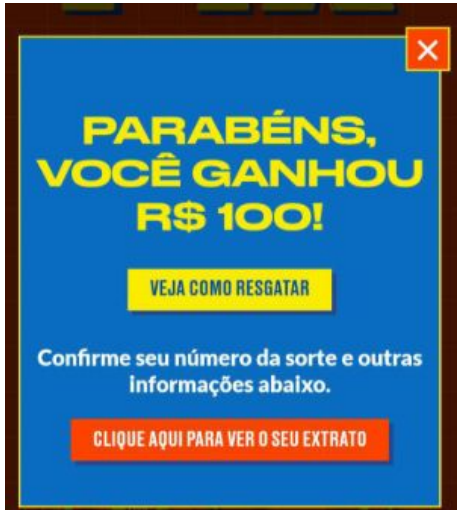

- DESCONFIAR DE LINKS ESTRANHOS

🧐 PERGUNTAR PARA UM ADULTO ANTES DE INSTALAR JOGOS OU APPS

📢 SE ALGO ASSUSTAR...

- CONTAR PARA UM RESPONSÁVEL
- PAUSE/DESLIGUE E PEÇA AJUDA

🤝 SER LEGAL E RESPEITAR TODO MUNDO ONLINE

❌NÃO PRATIQUE CYBERBULLYING

VOCÊ SABIA?

O TERMO "BULLYING" SURGIU DA PALAVRA EM INGLÊS "BULLY" QUE SIGNIFICA BRIGÃO, VALENTÃO E AGRESSOR

NÃO FAÇA COM
OS OUTROS
O QUE NÃO
GOSTARIA
QUE FIZESSEM
COM VOCÊ

- **PEÇA AJUDA**. CONTE AOS SEUS PAIS. SE ACONTECER NA ESCOLA, NÃO TENHA MEDO E FALE COM SEUS PROFESSORES, MONITORES E DIRETORES.

- SE CONSEGUIR, **GRAVE AS MENSAGENS**, FOTOS, VÍDEOS E PÁGINAS USADAS PARA MALTRATAR VOCÊ.

- **NÃO RESPONDA ÀS PROVOCAÇÕES**, BLOQUEIE QUEM O ESTIVER INCOMODANDO E DENUNCIE NAS REDES SOCIAIS

RESPEITO É BOM
E TODO MUNDO GOSTA

PROTEJA
A SUA
PRIVACIDADE

VOCÊ SABE O QUE É PRIVACIDADE?

TEM A VER COM PROTEGER AS SUAS COISAS: FOTOS, MENSAGENS, ARQUIVOS, SEGREDOS, SENTIMENTOS, EMOÇÕES... OU SEJA, A SUA VIDA.

MANTENHA SUA PRIVACIDADE

- MANTENHA SEU PERFIL PRIVADO NAS REDES SOCIAIS.
- TENHA CUIDADO AO POSTAR INFORMAÇÕES SOBRE SEUS AMIGOS E FAMILIARES.
- POR EXEMPLO, ONDE ESTUDAM, ONDE MORAM OU ONDE TRABALHAM.

- PEÇA AUTORIZAÇÃO ANTES DE POSTAR VÍDEOS E FOTOS ONDE OUTROS APARECEM.

- NÃO COMPARTILHE AS FOTOS E VÍDEOS PESSOAIS QUE ALGUÉM LHE MANDOU, SEM ANTES PEDIR AUTORIZAÇÃO.

SE ALGUÉM LHE EMPRESTAR O CELULAR, O TABLET OU NOTEBOOK:

- ***NÃO FIQUE OLHANDO COISAS QUE NÃO LHE DIZEM RESPEITO.***

RESPEITE OS LIMITES DE IDADE

OS LIMITES DE IDADE EXISTEM PARA A SUA PROTEÇÃO.

NÃO ACREDITE EM TUDO QUE VOCÊ LÊ

📌 1. **SPAM** - MENSAGENS DE PESSOAS QUE A GENTE NÃO CONHECE E NÃO PEDIU.

📌 2. **BOATO** - NOTÍCIA MENTIROSA QUE FALA MAL DE ALGUÉM.

📌 3. **CORRENTE** - MENSAGEM FALSA QUE MANDA ENVIAR PARA UM MONTE DE GENTE.

NÃO ACREDITE EM TUDO QUE VOCÊ LÊ

FAKE NEWS

É COMO SÃO CHAMADAS AS NOTÍCIAS QUE TENTAM SE PASSAR POR REPORTAGENS JORNALÍSTICAS VERDADEIRAS E QUE POSSUEM CONTEÚDO FALSO, IMPRECISO OU DISTORCIDO.

PROTEJA OS SEUS EQUIPAMENTOS

- *INFELIZMENTE, AO USAR A INTERNET, VOCÊ PODE SE DEPARAR COM A TURMA DO MAL.*

A TURMA DO MAL É FORMADA POR VILÕES QUE CRIAM ARMADILHAS PARA TENTAR INFECTAR OS SEUS EQUIPAMENTOS E ACESSAR AS SUAS INFORMAÇÕES.

OS CONQUISTADORES

PROCURADO

WORM

PROCURADO

VÍRUS

TORNA-SE PARTE DE PROGRAMAS E ARQUIVOS, E ENVIA CÓPIAS DELE MESMO POR E-MAIL E MENSAGENS.

ESPALHA-SE PELAS REDES, ENVIANDO CÓPIAS DELE MESMO DE EQUIPAMENTO PARA EQUIPAMENTO.

TRANSFORMA O SEU EQUIPAMENTO EM UM ZUMBI CONTROLADO PELO INVASOR

NÃO DEIXA QUE VOCÊ ACESSE OS SEUS DADOS ATÉ QUE PAGUE RESGATE POR ELES.

OS MESTRES DA ENGANAÇÃO

TENTA ENGANAR E ASSUSTAR VOCÊ, PARA QUE VOCÊ FAÇA ALGO QUE NÃO DEVERIA.

ABRE UMA "PORTA DOS FUNDOS" NO SEU EQUIPAMENTO PARA QUE O INVASOR POSSA RETORNAR QUANDO QUISER.

ALÉM DE FAZER O QUE VOCÊ ESPERA QUE ELE FAÇA, TAMBÉM FAZ OUTRAS COISAS ESCONDIDAS E NORMALMENTE MALICIOSAS.

MESTRE DOS ANÚNCIOS INDESEJADOS

MESTRE DA ESPIONAGEM

ESPIÃO DA TURMA. OBSERVA O QUE VOCÊ FAZ NO SEU EQUIPAMENTO E CONTA AO INVASOR.

MOSTRA PROPAGANDAS PARA VOCÊ.

- MANTENHA SEUS EQUIPAMENTOS SEMPRE ATUALIZADOS
- USE MECANISMOS DE SEGURANÇA:
  - ANTIVÍRUS
  - FIREWALL PESSOAL.

FIQUE ESPERTO!

- AO ACESSAR LINKS.
- ABRIR PÁGINAS.
- BAIXAR ARQUIVOS.

ALGUNS SITES E APLICATIVOS SÃO ARMADILHAS PARA PEGAR SEUS DADOS.

- SUAS SENHAS SÃO SECRETAS
- PERTENCEM APENAS A VOCÊ!
- SÓ SEUS PAIS PODEM CONHECÊ-LAS.

INTERNET NÃO É TUDO!

NÃO EXAGERE

- CURTIDAS SÃO LEGAIS, MAS SEM EXAGEROS.
- CURTA TAMBÉM ATIVIDADES AO AR LIVRE.

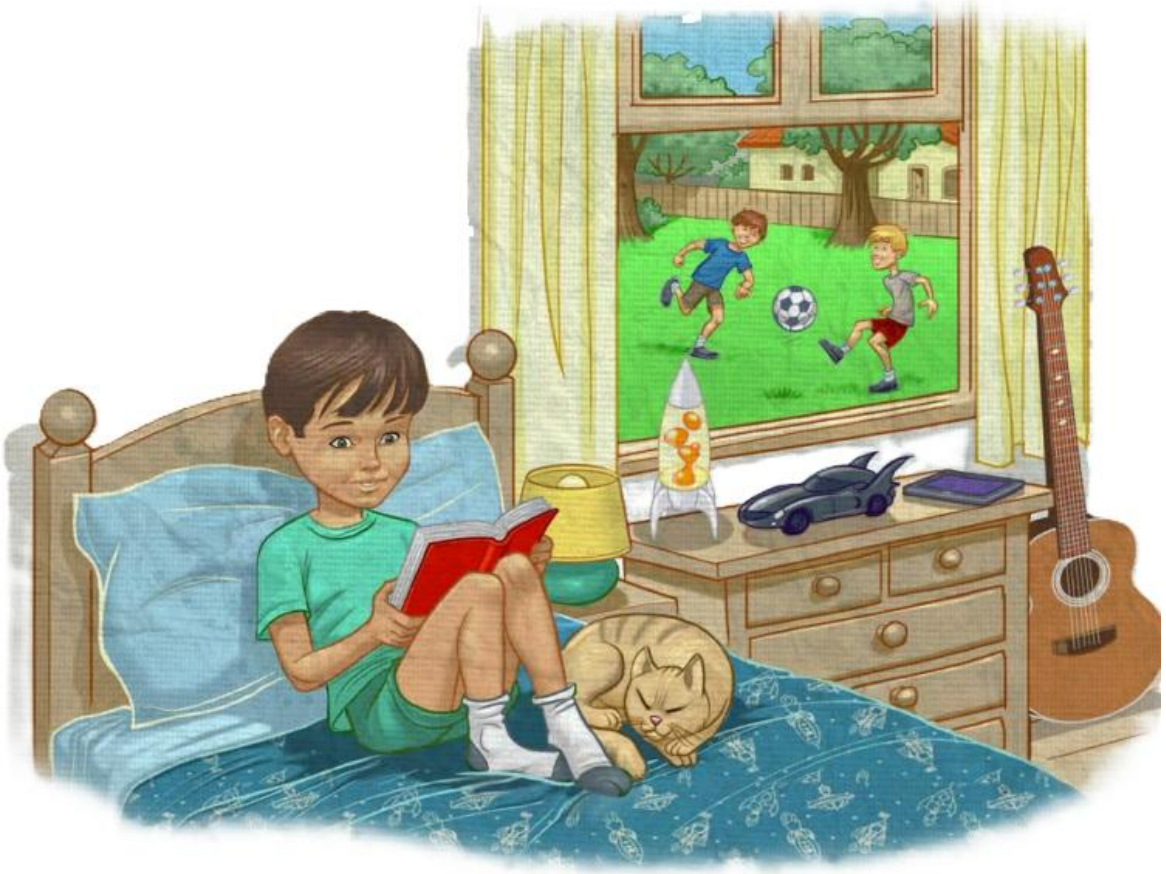

- CUIDADO COM DESAFIOS PERIGOSOS.
- NÃO COLOQUE A SUA SAÚDE E NEM A DE OUTRAS PESSOAS EM RISCO.

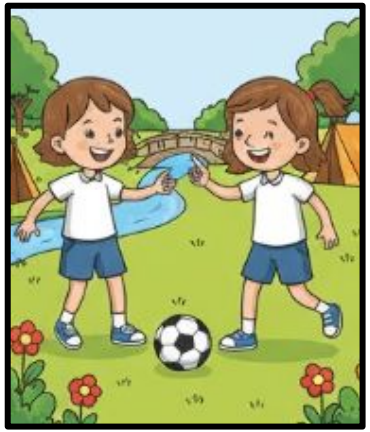

LEMBRE-SE QUE TUDO QUE É EXAGERADO É RUIM. SE VOCÊ NÃO SOUBER EQUILIBRAR O USO PODERÁ PREJUDICAR A SUA SAÚDE, A SUA VIDA SOCIAL E O SEU RENDIMENTO ESCOLAR.

MATERIAL DE APOIO, CARTILHAS, JOGOS E ATIVIDADES

📱⚡ Acesse o conteúdo digital!

VÍDEO: SEGURANÇA DIGITAL NA EDUCAÇÃO INFANTIL

Basta apontar a câmera para o QR Code.

MATERIAL DE APOIO, CARTILHAS, JOGOS E ATIVIDADES

📱⚡ Acesse o conteúdo digital!

SITE NIC.BR |
INTERNET SEGURA

Basta apontar a câmera para o QR Code.

MATERIAL DE APOIO, CARTILHAS, JOGOS E ATIVIDADES

CARTILHAS DO CERT

📱⚡ Acesse o conteúdo digital!

Basta apontar a câmera para o QR Code.

MATERIAL DE APOIO, CARTILHAS, JOGOS E ATIVIDADES

📱⚡ Acesse o conteúdo digital!

CURSO DE SEGURANÇA DIGITAL ONLINE

Basta apontar a câmera para o QR Code.

Referências

- NIC.br. Internet Segura. Disponível em: < https://internetsegura.br >. Acesso em: 04 dez. 2025.

- Internet Segura CERT.br. Cartilha de Segurança para Internet. Disponível em: < https://cartilha.cert.br >. Acesso em: 04 dez. 2025.

- Cartilha de Segurança para Internet FGV Educação Executiva. Segurança Digital — Curso Online. Disponível em: < https://educacao-executiva.fgv.br/cursos/online/curta-media-duracao-online/seguranca-digital >. Acesso em: 04 dez. 2025.